

Министерство
промышленности, энергетики и транспорта
Карачаево-Черкесской Республики

(8782) 28-07-63

minprom@kchr.ru

https://www.kchr.ru/

https://minpromtorgkchr.ru/



КАТАЛОГ ПРОМЫШЛЕННОЙ ПРОДУКЦИИ

2024

КАРАЧАЕВО-ЧЕРКЕССКАЯ РЕСПУБЛИКА





Глава Карачаево-Черкесской Республики
Р.Б. Темрезов

Обеспечение устойчивого развития промышленного комплекса региона является одной из ключевых задач социально-экономического развития Карачаево-Черкесии. В условиях конкурентной экономики, основанной на инновациях и эффективном управлении ресурсами, промышленность региона играет решающую роль в формировании его экономического потенциала и улучшении качества жизни населения.Промышленный сектор Карачаево-Черкесской Республики занимает лидирующие позиции, составляя значительную часть валового регионального продукта, в структуре которого промышленность формирует пятую часть. Эта отрасль не только обеспечивает рабочими местами каждого пятого жителя региона, но и является основным источником инвестиций в основной капитал. Половина всех основных производственных фондов реального сектора сосредоточена именно в промышленности, что свидетельствует о ее важности для стабильного экономического роста.На сегодняшний день в Карачаево-Черкесии функционирует около 600 промышленных предприятий, которые вносят значительный вклад в развитие и диверсификацию экономики региона. Наибольшую долю в объеме промышленного производства занимают предприятия обрабатывающих производств, производящие строительные материалы, резиновые и пластиковые изделия, пищевые продукты и напитки, а также изделия легкой и химической промышленности, электрооборудование и электронные компоненты.В новых экономических условиях, в соответствии с задачами, поставленными Президентом Российской Федерации Владимиром Владимировичем Путиным, в республике активно открываются новые импортозамещающие производства. Это позволяет не только укрепить экономическую независимость региона, но и создать новые рабочие места, что крайне важно для социального благополучия населения. Кроме того, предприятия, работающие с государственным оборонным заказом, также становятся значимой частью промышленного комплекса, способствуя повышению технологического уровня и конкурентоспособности региона.Таким образом, устойчивое развитие промышленного комплекса Карачаево-Черкесии не только поддерживает экономический рост, но и воздействует на социальные аспекты жизни региона, обеспечивая рабочие места и способствуя улучшению благосостояния жителей. Приведет к созданию стабильной, независимой и экологически устойчивой экономики, что является приоритетной целью нашей совместной работы.

Оглавление

- Строительная промышленность
- Легкая промышленность
- Химическая промышленность
- Оборудование
- Фармацевтическая промышленность
- Производство санитарно-гигиенических изделий
- Производство мебели
- Пищевая промышленность



АО «КАВКАЗЦЕМЕНТ»



Руководитель
Сокольцов Владимир Юрьевич

Адрес предприятия
369300, Российская Федерация, Карачаево-Черкесская Республика, Усть-Джегутинский район, г. Усть-Джегута, участок Промплощадка цемзавода

Телефон
8 (8782) 29-38-02

E-mail
kavkazcement@cemros.ru

ИНН
0909000840

веб-сайт

ЦЕМРОС – диверсифицированный промышленный холдинг, один из лидеров цементной отрасли России.
ЦЕМРОС изменяет облик современных городов. От первых железных дорог до Байконура, БАМа и ЧМ по футболу 2018 - каждый цикл развития России отмечен на карте большими и важными стройками, которые полностью меняли пространство и преображали жизнь миллионов людей.
На производимых предприятием стройматериалах возводятся жилые здания, промышленная и дорожная инфраструктура, спортивные, социальные и культурные объекты.

ЦЕМРОС объединяет
18
цементных заводов

30
карьеров по добыче нерудных материалов

в компании работает
11 тыс.
сотрудников

Кавказцемент – ключевой поставщик цемента в Северо-Кавказском и Южном федеральных округах
На изготавливаемом заводом цементе построено: объекты всесезонного курорта Архыз; Волгодонская атомная электростанция; Гимринский автодорожный тоннель в Республике Дагестан; Мемориал павшим героям в Великой Отечественной войне г. Усть-Джегута; Гремячинский горно-обогатительный комбинат; республиканский перинатальный центр г. Черкесск; Собор Святителя Николая Чудотворца г. Черкесск; Соборная мечеть г. Черкесск; дворец спорта «Юбилейный» г. Черкесск, очистные сооружения в г. Волгограде; Красногорские малые ГЭС.

Производственная мощность:
3,4 млн
тонн цемента в год







ОТРАСЛИ ЭКОНОМИКИ / СТРОИТЕЛЬНАЯ ПРОМЫШЛЕННОСТЬ

ОТРАСЛИ ЭКОНОМИКИ / СТРОИТЕЛЬНАЯ ПРОМЫШЛЕННОСТЬ

ООО «ЧЕРКЕССКИЕ СТРОИТЕЛЬНЫЕ МАТЕРИАЛЫ»



Руководитель
Тамов Мухамед Мухадинович

Адрес предприятия
369000, Российская Федерация,
Карачаево-Черкесская Республика,
г. Черкесск, Пятигорское шоссе, 7 “В”

Телефон
8 (800) 200 01 66

E-mail
litox@litox.pro

ИНН
0901013630

Видео о компании

веб-сайт

Компания «Черкесские строительные материалы» была создана в 1992 году с целью производства керамзитового гравия, востребованного на тот момент строительного материала. Производство керамзитового гравия стартовало в 1994-м. Тем самым был заложен прочный фундамент для дальнейшего активного развития предприятия. В 2006 году начато строительство завода по производству сухих строительных смесей на основе цемента. Уже тогда было понятно, что это перспективное направление будет только развиваться и позволит расширить продуктовую линейку ТМ Литокс.

Поставки сухих строительных смесей ТМ «ЛИТОКС» осуществляются в

47

регионов России

Кроме расширения самой линейки продуктов, предприятие постоянно увеличивает объем производства. В распоряжение компании действуют восемь площадок, в том числе цех по переработке кварцевого песка для наполнителя в наших смесях. Теперь кроме собственного гипсового карьера, который рассчитан на разработку в течении нескольких десятилетий, компания обеспечила себя важным компонентом в составе производимых продуктов.



В линейке ТМ «ЛИТОКС» 66 товарных позиций, из них:

- Штукатурки;
- Шпаклевки;
- Грунтовки;
- Плиточные клеи;
- Монтажные смеси;
- Гипсовое вяжущее;
- Декоративные штукатурки;
- Ровнители и наливные полы;
- Ремонтные смеси;
- Гидроизоляционные материалы;
- Краски.

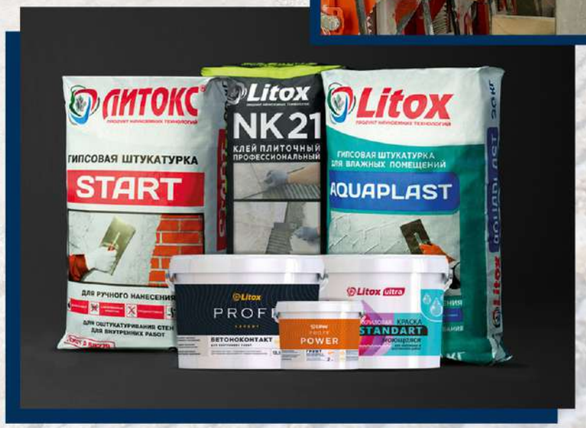

ОТРАСЛИ ЭКОНОМИКИ / СТРОИТЕЛЬНАЯ ПРОМЫШЛЕННОСТЬ

ЗАО «ИЗВЕСТНЯК» ДЖЕГОНАССКИЙ КАРЬЕР



Руководитель
Тебуев Дахир Рашидович

Адрес предприятия
369300, Российская Федерация,
Карачаево-Черкесская Республика, Усть-Джегутинский район,
г. Усть-Джегута, уч-к Джегонасский карьер

Телефон
8 (8782) 23-03-23

E-mail
mail@izvest.or

ИНН
0909000671

веб-сайт

ЗАО «Известняк» Джегонасский карьер находится в г. Усть-Джегута Карачаево-Черкесской республики, в 20 км от столицы КЧР г. Черкесск. Источником сырья для производства является Джегонасское месторождение известняков.

Известняки в районе Джегонаса известны давно. В 1945 году управлением Орджоникидзевской железной дороги, а в 1955 году трестом «Закгеохимразведка» проведены небольшие объемы работ, которыми установлена пригодность этих известняков для производства извести.

400
рабочих мест

дробильно-сортировочная фабрика
производительностью более

700 000
тонн технологического
известняка в год



В настоящее время ЗАО «Известняк» Джегонасский карьер является одним из крупнейших известковых заводов России.



Продукция ЗАО «Известняк» Джегонасский карьер используется в производстве бетонов, газобетонов, газосиликатов, сухих строительных смесей, в сельском хозяйстве для раскисления почв и подкормки животных, при обеззараживании питьевой воды.

ОТРАСЛИ ЭКОНОМИКИ / СТРОИТЕЛЬНАЯ ПРОМЫШЛЕННОСТЬ

ОТРАСЛИ ЭКОНОМИКИ / СТРОИТЕЛЬНАЯ ПРОМЫШЛЕННОСТЬ

ОАО «ХАБЕЗСКИЙ ГИПСОВЫЙ ЗАВОД»

HABEZ GIPS
ПРОЧНО.НАДЕЖНО.



Руководитель
Китов Аслан Юсуфович

Адрес предприятия
369425, Российская Федерация,
Карачаево-Черкесская Республика,
Хабезский р-н, а. Али-Бердуковский

Телефон
8 (928) 924-05-43

E-mail
zakaz@habez.info

ИНН
0910003701

веб-сайт

Компания «Хабез Гипс» - успешно работает на рынке сухих смесей с 1991 года. За свою длинную и насыщенную историю она заняла достойное место среди конкурентов. Основные принципы компании - упор на новейшие технологии и совершенствование качества продукции, а так же долгосрочное и надежное партнерство.

Производитель сухих строительных смесей «Хабезский Гипсовый Завод» - уверенный лидер на рынке строительных материалов не только Северо-Кавказского и Южного федеральных округов, но и центральных регионов России.

Главный принцип производства - выпуск качественной, отвечающей всем современным требованиям, продукции.

Значимость Хабезского гипсового завода для Карачаево-Черкесии невозможно переоценить. Благодаря уникальному предприятию в ауле Али-Бердуковском местные жители уже более 30 лет получают стабильную и хорошо оплачиваемую работу, а регионы Северного Кавказа, Приволжья, Юга и центральной части России - качественные стройматериалы.





Диплом лауреата международной бизнес-премии. 2020г.



Почетный диплом «Золотая сотня»



Международный Золотой Орден «За честь и достоинство» 2019 г.

ОТРАСЛИ ЭКОНОМИКИ / ПИЩЕВАЯ ПРОМЫШЛЕННОСТЬ

ЗАО «УСТЬ-ДЖЕГУТИНСКИЙ ГИПСОВЫЙ ЗАВОД»



Руководитель
Джанибеков Ахмат Русланович

Адрес предприятия
369320, Российская Федерация,
Карачаево-Черкесская Республика,
г. Усть-Джегута, с.Важное

Телефон
8 (800)-550-92-77

E-mail
udgk@yandex.ru

ИНН
0909000167

веб-сайт

Основное направление деятельности ЗАО «Усть-Джегутинский гипсовый завод» - производство гипса, сухих строительных смесей, стеновых строительных материалов.
С развитием производства менялся и расширялся ассортимент выпускаемой продукции. С 70-х годов основные ресурсы направлены на увеличение объемов производства речного песка, потребности в котором из года в год растут.

Комбинат включает следующие подразделения:

- Гипсовый карьер;
- Карьер нерудных материалов;
- Гипсовый цех;
- Карьер намыва речного песка.

Свидетельством признания эффективной работы комбината, его авторитета в отрасли, качества продукции являются почетные награды российских и зарубежных организаций, которые вручены предприятию в течение ряда последних лет. Кроме того, изделия, выпускаемые комбинатом, и оборудование для их производства, запатентованы.









ОТРАСЛИ ЭКОНОМИКИ / СТРОИТЕЛЬНАЯ ПРОМЫШЛЕННОСТЬ

ОТРАСЛИ ЭКОНОМИКИ / СТРОИТЕЛЬНАЯ ПРОМЫШЛЕННОСТЬ

ООО «СЕЛЕСТА»



Руководитель
Ашибоков Мурат Шамильевич

Адрес предприятия
369006, Российская Федерация,
Карачаево-Черкесская Республика,
г. Черкесск, ул. Подгорная, д. 2,

Телефон
8 (800) 234-15-16

E-mail
sel-09@bk.ru

ИНН
0917019147

веб-сайт

Предприятие было основана в 2011 году. Основным видом деятельность было производство изделий из ПВХ.

В начале 2014 года началось строительство цеха по производству баннерной ткани. В 2015 году был произведен успешный ввод в эксплуатацию производственной линии.

На сегодняшний день компания является единственным производителем баннерной ткани на территории России.

11
лет опыта работы

5
лет срок службы баннерной ткани

40 000 м2
производим баннерной ткани в сутки



С 2023 года ООО «Селеста» выпускает на рынок новую продукцию ПВХ Мембрана «INDUSTROOF» Предназначенные для устройства или ремонта кровель и гидроизоляции подземных частей зданий и сооружений в промышленном и гражданском строительстве.

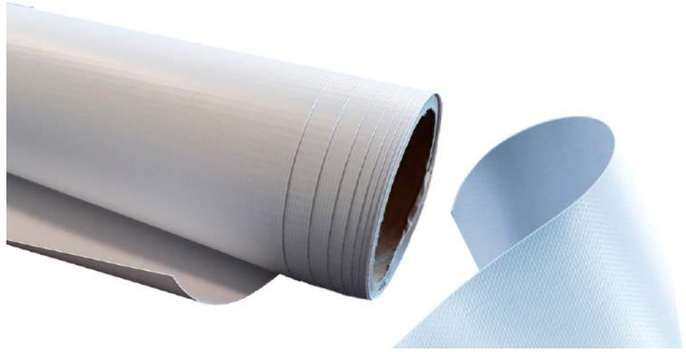

В 2015 году успешно введена в эксплуатацию линия по производству баннерного полотна под собственной торговой маркой «РУССКИЙ БАННЕР» (RB FLEX).

ОТРАСЛИ ЭКОНОМИКИ / СТРОИТЕЛЬНАЯ ПРОМЫШЛЕННОСТЬ

ОТРАСЛИ ЭКОНОМИКИ / СТРОИТЕЛЬНАЯ ПРОМЫШЛЕННОСТЬ

ООО «ЧЕРКЕССКСТРОЙПРОДУКТ»



Руководитель
Салпагаров Ахмед Казимирович

Адрес предприятия
369009, Российская Федерация,
Карачаево-Черкесская Республика,
Карачаево-Черкесия, г. Черкесск, ул. Октябрьская 2 «Б»

Телефон
8 (8782) 21-41-50

E-mail
info@csp-gips.ru

ИНН
0917009149

веб-сайт

«ЧеркесскСтройПродукт» – предприятие, занимающее лидирующие позиции среди российских производителей высокопрочного гипса. С момента запуска производства в 2007 году компания добилась значительных успехов и превратилась в одного из крупнейших участников российской гипсовой отрасли.

В качестве сырья используется гипсовый камень высшего сорта, добываемый в карьере Балка Нелюбова, Зеленчукского района Карачаево-Черкесской Республики - предприятием получена лицензия на добычу и право использования полезных недр.



Компания «Черкесскстройпродукт» в своей деятельности придерживается нескольких основных принципов работы:

- Сертификация всей продукции;
- Экологическая чистота;
- Постоянная модернизация производства;
- Гарантированное качество;
- Открытость сотрудничеству.







ОТРАСЛИ ЭКОНОМИКИ / СТРОИТЕЛЬНАЯ ПРОМЫШЛЕННОСТЬ



ЛЕГКАЯ ПРОМЫШЛЕННОСТЬ



ООО «СЕЛЕНА»



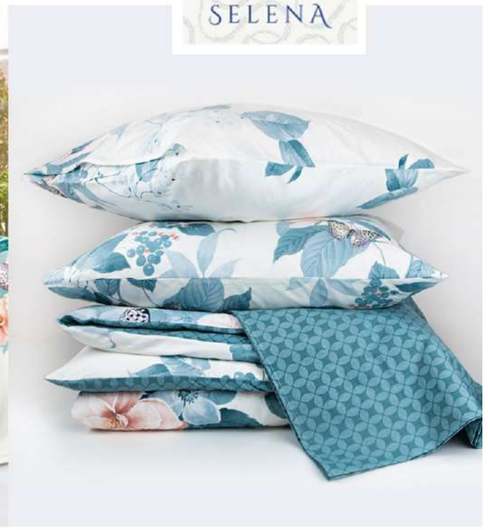

Руководитель
Лайпанов Анзор Ахматович

Адрес предприятия
369300, Российская Федерация,
Карачаево-Черкесская Республика,
г. Усть-Джегута, ул. Ленина, 56А

Телефон
8 (988) 910-94-49

E-mail
selena@selenatex.ru

ИНН
0909009071

веб-сайт

В сфере легкой промышленности предприятие ООО «Селена» успешно работает и развивается с февраля 1997 года.

Сегодня компания ООО «СЕЛЕНА» является системообразующей, вертикально интегрированной компанией, производственная деятельность которой охватывает широкий диапазон: от переработки ПЭТ-бутылки до производства текстильных изделий (подушки, одеяла, матрацы). Компания постоянный участник федеральных и региональных выставок, а также является лауреатом самых престижных наград в сфере текстильной промышленности.

более
20
лет опыта работы

более
500
наименований продукции









ООО «Селена» награждена почетным дипломом участника выставки «Всероссийская марка (III тысячелетие). Знак качества XXI века».



ООО «Селена» награждена золотым знаком «Всероссийская марка (III тысячелетие). Знак качества XXI века».



ООО «Селена»
лауреат программы «100 лучших товаров России».

ОТРАСЛИ ЭКОНОМИКИ / ЛЕГКАЯ ПРОМЫШЛЕННОСТЬ

ОТРАСЛИ ЭКОНОМИКИ / ЛЕГКАЯ ПРОМЫШЛЕННОСТЬ

ОП «КРАСНЫЙ ВОСТОК»



Руководитель
Хутов Ренат Барадинович

Адрес предприятия
369392, Российская Федерация,
Карачаево-Черкесская Республика,
Малокарачаевский район, с. Красный Восток, ул. Главная 77

Телефон
8 (928) 922-70-75

E-mail
hutov.renat@mail.ru

ИНН
0917026747

веб-сайт

Швейная фабрика «Красный Восток» - обособленное подразделение компании «ВоенТекстильПром» - единственного поставщика вещевого имущества для нужд Министерства обороны РФ на Северном Кавказе.

Предприятия ВТП включены в реестр предприятий военно-промышленного комплекса страны и исполняют государственный оборонный заказ. Фабрика «Красный Восток» открыта по инициативе учредителя компании «ВоенТекстильПром» Аталикова Аслана Анатольевича и заместителя Народного Собрания (парламента) КЧР, известного мецената и общественного деятеля Экзекова Муссы Хабалевича.



За период с декабря 2022 года на предприятии произведено более 10 наименований продукции:

- Костюм хирургический
- Халат хирургический
- Бахилы
- Колпак хирургический
- Колпак поварской
- Фартук поварской для служащих на подводных лодках
- Пододеяльник
- Постельное белье «Армия России».

Фабрика рассчитана на

150

рабочих мест







ОТРАСЛИ ЭКОНОМИКИ / ЛЕГКАЯ ПРОМЫШЛЕННОСТЬ

ОТРАСЛИ ЭКОНОМИКИ / ЛЕГКАЯ ПРОМЫШЛЕННОСТЬ

ООО «ВУЛКАМ»



Руководитель
Саттаров Тагир Мамедович

Адрес предприятия
369000, Российская Федерация,
Карачаево-Черкесская Республика,
г. Черкесск, Пятигорское шоссе, 23-А

Телефон
8 (929) 859-70-90

E-mail
info@woolcam.ru

ИНН
0916011064

Видео о компании

веб-сайт

Производственные мощности позволяют

Переработать в год:
3000 ТОНН
немытой шерсти

Произвести в год:
900 ТОНН
чистошерстяной гребенной ленты

Произвести в год:
1000 ТОНН
импортозамещающей пряжи

Поставщиками основного сырья являются:

Овечья шерсть
крестьянско-фермерские хозяйства Северо-Кавказского федерального округа

Акрил
«Белнефтехим-РОС» (белорусский производитель ОАО «НАФТАН» Завод «Полимир»).

25 ТЫС. М2 общая площадь производства

3500 ТОННН грязной шерсти в год

1750 ТОННН мытой шерсти в год

1400 ТОННН ленты гребенной в год

1100 ТОННН пряжи в год

ООО «ВУЛКАМ» - это единственное российское предприятие с полным циклом производства: от сортировки немытой шерсти, ее промывки до производства трикотажной пряжи гребенного прядения.
«ВУЛКАМ» производит: мытую шерсть; ленту гребенную чистошерстяную некрашеную (топс), чистошерстяную и полушерстяную пряжу.
Многоуровневый контроль качества выполняется службой ОТК и лабораториями на всех этапах производства. Использование термальных сернистых вод при промывке шерсти существенно улучшает ее органолептические показатели.
К концу 2023 г. был осуществлен запуск собственного красильного участка, что позволило красить пряжу и частично ленту гребенную чистошерстяную.
Производственные мощности красильного оборудования позволили красить пряжу до 1500 тонн в год.

ОТРАСЛИ ЭКОНОМИКИ / ЛЕГКАЯ ПРОМЫШЛЕННОСТЬ

ОТРАСЛИ ЭКОНОМИКИ / ЛЕГКАЯ ПРОМЫШЛЕННОСТЬ

ООО «НЕЛЛЕКС»

NELLEX



Руководитель
Байрамкулов Борис Ануарович

Адрес предприятия
369002, Российская Федерация,
Карачаево-Черкесская Республика,
г. Черкесск, ул. Ленина, д. 332А

Телефон
8 (988) 106-70-51

E-mail
info@nellex.ru

ИНН
0917020569

Видео о компании

веб-сайт

Техническое оснащение производства ООО «Неллекс» позволяет выполнять самые сложные швейные операции и производить широкий ассортимент такой продукции. В свою очередь, парк вязальных машин, обеспечивает выпуск более 800 000 головных уборов и 20 000 свитеров в год.

Процесс производства:

- **Отдел разработок**
  Разработка модели и изготовление лекала по образцам, эскизам, фотографиям. Подбор ткани, отшив образцов.
- **Закройный отдел**
  Раскрой лекал осуществляется на раскроечном высокоточном комплексе, благодаря чему крой максимально точный с ровными срезами.
- **Вязальный цех**
  Создание разнообразных видов трикотажных изделий.
- **Швейный цех**
  Отшив изделия по тех. заданию на современном оборудовании.
- **Вышивка и принты**
  Брендирование готовой продукцию.
- **Контроль качества**
  Контроль качество продукции на каждом этапе производства.
- **Упаковка и маркировка**
  Упаковка и маркировка продукции по критериям клиента.







Поставщиков	Брендов
50	6
Сотрудников	**Площадь**
200	4500 м²

ОТРАСЛИ ЭКОНОМИКИ / ЛЕГКАЯ ПРОМЫШЛЕННОСТЬ

ООО «МАРИНАТЕКС»



Руководитель
Байкулова Мекка Шагабановна

Адрес предприятия
369000, Российская Федерация,
Карачаево-Черкесская Республика,
Черкесск, ул. Пятигорское шоссе, 19 И

Телефон
8 (928) 394-31-89

E-mail
marinateks@gmail.com

ИНН
0916008671

веб-сайт

Основной вид деятельности:

Производство детской вязаной одежды, головных уборов и аксессуаров.
Пошив детской одежды из готовых тканей (футер, интерлок)

На производстве организован полный цикл от изготовления трикотажного полотна до выпуска готовой продукции как под собственным брендом, так и по договорам подряда (частная марка).

Продукция:

- Головные уборы, головные уборы в наборе с шарфом, со снудом
- Костюмы детские
- Комбинезоны детские
- Конверты на выписку
- Наборы на выписку (комбинезон, чепчик, пинетки)
- Пинетки
- Плед-конверт трансформер, пледы
- Шарфы, снуды

Детская одежда и аксессуары

130

тыс шт. в год

Головные уборы и аксессуары

170

тыс шт. в год





ОТРАСЛИ ЭКОНОМИКИ / ЛЕГКАЯ ПРОМЫШЛЕННОСТЬ

ОТРАСЛИ ЭКОНОМИКИ / ЛЕГКАЯ ПРОМЫШЛЕННОСТЬ

ООО «ГОС-ТЕКСТИЛЬ»



Руководитель
Кызылалиев Хасан Рамазанович

Адрес предприятия
369002, Российская Федерация,
Карачаево-Черкесская Республика,
г. Черкесск, ул. Ленина, д. 156 В

Телефон
8 (928) 395-49-99

E-mail
Lela-2014@list.ru

ИНН
0900000532





ООО «ГОС-ТЕКСТИЛЬ» является предприятием по пошиву текстильных изделий.
Для своей деятельности компания использует современное европейское оборудование (Автоматическая машина для резки, разбрасыватель Tailor Combo T-600, Вышивальная машина SunSure SS 1206-C, Автоматизированная машина для настрачивания деталей по контуру Brother BAS-326H (комплект) и т.д.), аналогов которому нет на Северном Кавказе. Фабрика оснащена всем необходимым оборудованием для ведения своей деятельности- это более 1500 кв.м. на 3 просторных светлых этажах с швейными цехами и подсобными помещениями для налаженной и комфортной работы сотрудников.



Производственные мощности:

25 сотрудников

500 штук бейсболок в смену









ОТРАСЛИ ЭКОНОМИКИ / ЛЕГКАЯ ПРОМЫШЛЕННОСТЬ

ООО «КАРАТ»



Руководитель
Байрамкулов Руслан Жетулович

Адрес предприятия
369002, Российская Федерация,
Карачаево-Черкесская Республика,
Малокарачаевский район, с. Красный Курган, ул. Луговая 16

Телефон
8 (928) 377-17-18

E-mail
zaokarat@mail.ru

ИНН
092001001

ООО «Карат» уже свыше 30 лет на рынке производства изделий из натуральной овечьей шерсти.

Основное направление деятельности предприятия – производство чулочно-носочных изделий и шерстяной пряжи собственного производства.

При переработке шерсти не используются химические и кислотные реактивы, только механическая обработка, что способствует сохранению уникальной естественной структуры волокна

При производстве применяется:

Овечья шерсть

полутонкая и тонкая шерсть
северокавказских пород овец



В том числе шерсть карачаевских черных овец, пасущихся в экологически чистых субальпийских зонах Карачаево-Черкесской республики.



Носки производятся на современном оборудовании 3-5 класса, армируются по всей длине изделия эластиком, что позволяет увеличить срок носкости.

Весь ассортимент выпускаемой продукции сертифицирован и соответствует ГОСТ 8541-2014

ОТРАСЛИ ЭКОНОМИКИ / ЛЕГКАЯ ПРОМЫШЛЕННОСТЬ

ОТРАСЛИ ЭКОНОМИКИ / ЛЕГКАЯ ПРОМЫШЛЕННОСТЬ

ООО «ТАМАША»

TAMASHA KNITWEAR







Руководитель
Чеккуев Хусей Умарович

Адрес предприятия
369000, Российская Федерация,
Карачаево-Черкесская Республика,
г. Черкесск, ул.Ленина, 328 «Д»

Телефон
8 (928) 030-89-60

E-mail
zakaz@tamashaopt.ru

ИНН
0917025687



веб-сайт

ООО «Тамаша» - производитель вязаных трикотажных изделий. Функционирует на российском рынке с 2000 года, являясь производителем широкого модельного ряда головных уборов высокого качества.

Предприятие производит шапки в России, но работает с европейскими поставщиками ниток, пряжи и фурнитуры. Это обусловлено тщательным, щепетильным подходом к качеству.

Критерии при выборе пряжи - сбалансированный состав с преобладанием натуральных волокон. Для зимних изделий только натуральная шерсть, шерсть альпаки, мериноса, ангора. Добавление прочных волокон улучшает носкость. Производство детских головных уборов нацелено на безопасность нежной кожи ребенка.

ООО «Тамаша» следит за мировыми тенденциями моды и постоянно движется вперед,



Знак качества
«Лучшее детям»





Федеральный сертификат
Руководитель года 2019



Звезда качества 2019
Лучшее предприятие страны



Свидетельство.
Знак качества
«Лучшее детям»

ОТРАСЛИ ЭКОНОМИКИ / ЛЕГКАЯ ПРОМЫШЛЕННОСТЬ

ОТРАСЛИ ЭКОНОМИКИ / ЛЕГКАЯ ПРОМЫШЛЕННОСТЬ

ИП КУБАНОВА МАДИНА КАЗЫМОВНА

LSCV







Руководитель
Кубанова Мадина Казымовна

Адрес предприятия
369006, Российская Федерация,
Карачаево-Черкесская Республика,
г. Черкесск, Мира, 8

Телефон
8 (988) 617-21-02

E-mail
lncity.madina0808@mail.ru

ИНН
091694008331

веб-сайт

LSCV — это российский бренд одежды с собственным производством, основанный в 2021 году.

Название бренда расшифровывается как Life, Sustainability, Creativity, Value, что означает «Жизнь, устойчивость, творчество, ценность».

LSCV — это бенд, созданный братом и сестрой в 2021 году, который стал логичным продолжением семейного бизнеса.
Компания представляет высококачественные и эксклюзивные коллекции одежды, которые отличаются от массовых брендов и имеют особую ценность в индустрии моды.
Одежда создается из тщательно отобранных материалов высокого качества, которые проходят строгий контроль качества на всех этапах производства. Бренд уделяет внимание деталям, пошиву и отделке, чтобы гарантиро-вать, что каждый элемент одежды выглядит безупречно и прослужит долго.







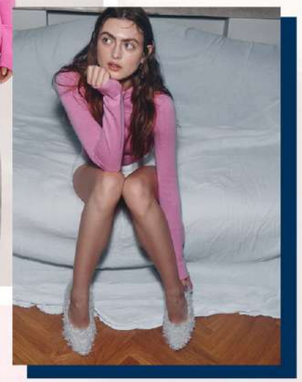

ОТРАСЛИ ЭКОНОМИКИ / ЛЕГКАЯ ПРОМЫШЛЕННОСТЬ

ООО «МАРСАЛИ»





Руководитель
Канаматов Алим Муратбиевич

Адрес предприятия
369212, Российская Федерация,
Карачаево-Черкесская Республика,
г. Теберда, ул. Ф.Энгельса, д. 46.

Телефон
8 (928) 034-43-55

E-mail
Marsali-home@yandex.ru

ИНН
0916011025



Общество с ограниченной ответственностью «МаРСали» (ООО «МаРСали») было организовано 16 ноября 2018 года.

С момента образования ООО «МаРСали» занимается пошивом комплектов постельного белья, товаров для дома, мужской, женской и детской одежды, детских комплектов постельного белья.

В период пандемии, с самого начала, ООО «Марсали» принимала активное участие в пошиве средств индивидуальной защиты как для нашего региона, так и для других регионов Российской Федерации. С начала СВО по поручению Главы КЧР Темрезова Р.Б. совместно с Министерством промышленности, энергетики и транспорта КЧР, при поддержки Торгово-Промышленной Палаты КЧР и Центра «Мой бизнес» ООО «Марсали» получила заказ на пошив одежды для мобилизованных.

В настоящее время ООО «МаРСали» занимается пошивом трикотажных изделий на маркетплейсы.



Почетная грамота Министерства экономического развития Карачаево-Черкесской республики от 26.05.2022 г.



Почетная грамота Министерства промышленности, энергетики и транспорта Карачаево-Черкесской республики от 03.06.2024 г.





ОТРАСЛИ ЭКОНОМИКИ / ЛЕГКАЯ ПРОМЫШЛЕННОСТЬ

ОТРАСЛИ ЭКОНОМИКИ / ЛЕГКАЯ ПРОМЫШЛЕННОСТЬ

ИП МАМХЯГОВА РУЗАНА ЧАШИФОВНА



Руководитель
Мамхягова Рузана Чашифовна

Адрес предприятия
369012, Российская Федерация,
Карачаево-Черкесская Республика,
г. Черкесск, ул. Доватора, здание 73В

Телефон
8 (928) 923-22-02

E-mail
zhakko.wear@gmail.com

ИНН
090108975306

веб-сайт

Zhakko - это уютная, комфортная, качественная и стильная вязаная одежда для женщин и мужчин.

История бренда Zhakko начинается с детских лет брата и сестры, Мурата и Рузаны, которые, проводя лето у бабушки в селе Жако, впервые соприкоснулись с рукоделием. Бабушка привила Рузане любовь к вязанию, а первая швейная машинка, купленная мамой, произвела на Мурата неизгладимое впечатление, зародив интерес к ремеслу.

На данный момент изделия производятся только на самых технологичных европейских оборудованиях с использованием итальянской пряжи.

Три слова, описывающие миссию бренда: качество, комфорт и стиль.

История бренда Zhakko началась в 2018 году. Но, на самом деле, в индустрии вязаной одежды он уже более 10-ти лет.

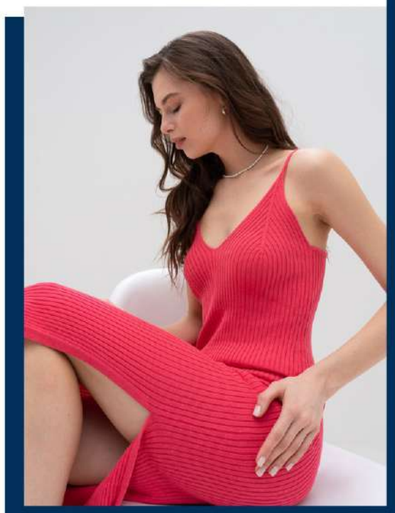



ОТРАСЛИ ЭКОНОМИКИ / ЛЕГКАЯ ПРОМЫШЛЕННОСТЬ



ХИМИЧЕСКАЯ ПРОМЫШЛЕННОСТЬ

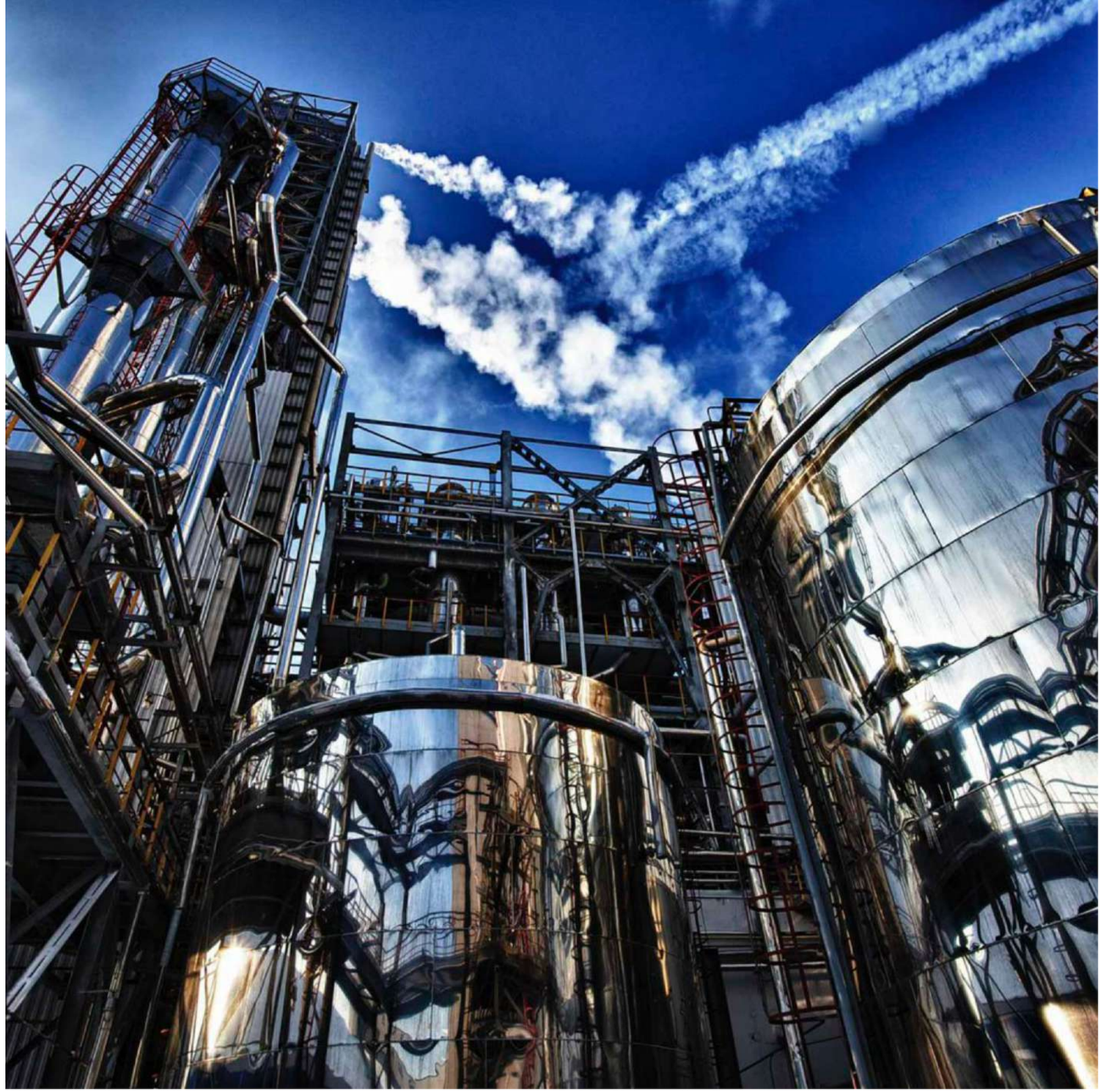

ООО «ЧЕРКЕССКИЙ ЗАВОД РЕЗИНОВЫХ ТЕХНИЧЕСКИХ ИЗДЕЛИЙ»

ЧЕРКЕССКИЙ ЗАВОД РТИ



Руководитель
Борсова Жанна Джантемировна

Адрес предприятия
369009, Российская Федерация,
Карачаево-Черкесская Республика,
г. Черкесск, пл. Гутякулова, д. 2

Телефон
8 (8782) 28-45-70

E-mail
rti09@mail.ru

ИНН
0917033920

веб-сайт

Черкесский завод резиновых технических изделий основан в 1960 году в Черкесске на базе бывшего канатникого завода. Построить завод было решением Совета Министров РФ № 4420 р. от 17 июля 1959 года.
Целью строительства было обеспечение резинотехнической продукцией предприятия сельхозмашиностроения.
В августе 1960 года выпущена первая продукция – клиновые ремни для народного хозяйства нашей страны.
Введены в эксплуатацию и эффективно работают цеха по выпуску формовых и неформовых изделий, напорных, напорно-всасывающих и всасывающих рукавов. В 1967 году освоено производство каркасных сальников.
В настоящее время идет техническое перевооружение, совершенствуется управление производством, расширяя ассортимент выпускаемой продукции. Значительно увеличился выпуск формовых, неформовых и рулонных техпластин.

Производственные мощности:

3500

наименований конкурентоспособной продукции

Продукты:

- Патрубки;
- Коврики автомобильные;
- Резиновые смеси;
- Молотки;
- Пробки;
- Бандажи;
- Шланги;
- Пылевыбивалки;
- Манжеты.







ОТРАСЛИ ЭКОНОМИКИ / ХИМИЧЕСКАЯ ПРОМЫШЛЕННОСТЬ

ООО «ЧЕРКЕССКОЕ ПРЕДПРИЯТИЕ КАВКАЗ ПАКЕТ»



Руководитель
Физиков Аслан Хаджимуссаевич

Адрес предприятия
369004, Российская Федерация,
Карачаево-Черкесская Республика,
г. Черкесск, ул. Международная, 8

Телефон
8 (8782) 21-60-78

E-mail
cherkesskvos@mail.ru

ИНН
0901003367

веб-сайт

ООО «Черкесское предприятие Кавказпакет» является социально-направленным предприятием для слабовидящих людей - инвалидов по зрению.

Предприятие выпускает низковольтную и электротехническую продукцию, освоен выпуск термоусадочной полиэтиленовой пленки, полиэтиленовых пакетов, другой пленочной продукции.

На предприятии работают:

26 сотрудников

16 инвалидов по зрению 1-ой и 2-ой группы

В 2020 году ООО «Черкесское предприятие Кавказпакет» было признано субъектом малого и среднего предпринимательства социальным предприятием.

Выпускаемая продукция:

- Переключатели пакетные серии ПВП;
- Переключатели пакетные серии ПКП;
- Соединители электрические трехполюсные РШ/ВШ-30;
- Пленка полиэтиленовая и пакеты полиэтиленовые;
- Прищепка бельевая;
- Бобышка мебельная (большая и маленькая);
- Уголок мебельный.

Грамоты и награды



Почетная грамота Министерства промышленности и торговли КЧР



Благодарственное письмо РГКУ «ЦЗН по г.Черкесску»



Свидетельство, подтверждающее высокое качество продукции







ОТРАСЛИ ЭКОНОМИКИ / ХИМИЧЕСКАЯ ПРОМЫШЛЕННОСТЬ

ОТРАСЛИ ЭКОНОМИКИ / ХИМИЧЕСКАЯ ПРОМЫШЛЕННОСТЬ

ООО «ЮГ-ОЙЛ-ПЛАСТ»



Руководитель
Бердиев Шамиль Исмаилович

Адрес предприятия
369009, Российская Федерация,
Карачаево-Черкесская Республика,
г. Черкесск, Демиденко 159 Д

Телефон
8 (8782) 21-44-44

E-mail
sot@ug-plast.ru

ИНН
0916000312

веб-сайт

На сегодняшний день «Юг-Ойл-Пласт» - крупнейший мировой производитель сотового и монолитного поликарбоната и полипропилена. Поликарбонат - универсальный строительный пластик, принадлежащий к классу синтетических полимеров. Материал является отличной заменой для хрупкого и ненадежного стекла, подвергающегося неблагоприятному воздействию осадков и других внешних факторов.

Завод располагает современными экструзионными линиями по производству сотового и монолитного поликарбоната, ведет строгий контроль качества на всех этапах производства различных типов поликарбоната, как опытный производитель, предоставляет документально закрепленные гарантии качества выпускаемой продукции.

На территории завода открыт Склад временного хранения (СВХ). Имеется необходимая производственно-складская инфраструктура. В 2022 году рыночная доля компании на российском рынке сотового поликарбоната достигла 36%, а на рынке монолитного поликарбонатного листа 35%.

На сегодняшний день компания является не только крупнейшим производителем поликарбонатных листов в России, но и мировым производителем.

Численность сотрудников:

300

человек





Компания производит:

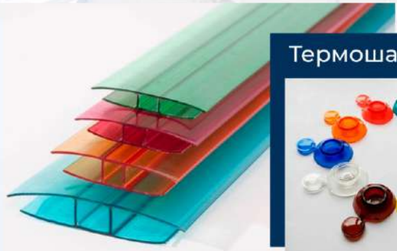

Соединительный профиль

Термошайбы



Торцевой профиль

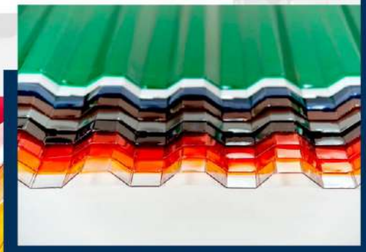

Профильный монолитный поликарбонат

ОТРАСЛИ ЭКОНОМИКИ / ХИМИЧЕСКАЯ ПРОМЫШЛЕННОСТЬ



ОБОРУДОВАНИЕ

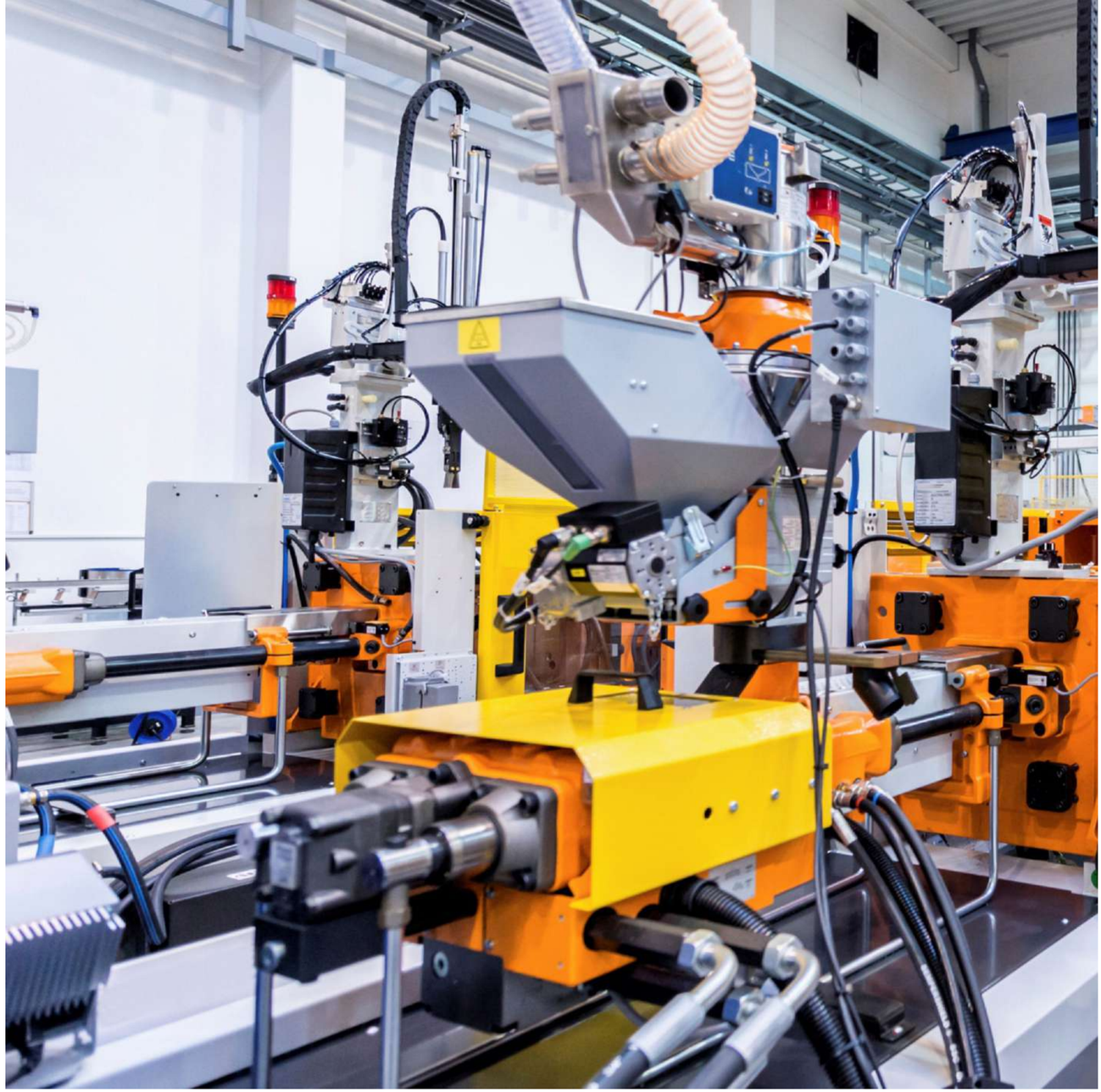

ООО «ИНСТРУМЕНТЫ ЮГА»



Руководитель
Дзамыхов Оли Ибрагимович

Адрес предприятия
369226, Российская Федерация,
Карачаево-Черкесская Республика,
г. Карачаевск, п. Малокурганный, ул. Мира, д. 22, корп. А

Телефон
8 (988) 911-07-77

E-mail
isma09@mail.ru

ИНН
0916010310





веб-сайт

Организация ООО «Инструменты юга» является одним из лидеров по производству ручных малярных инструментов в России.
Продукция компании представлена в крупнейших сетевых строительных магазинах и насчитывает более ста наименований.

Основной ассортимент продукции

Малярные валики



Игольчатые валики



Малярные кюветы и комплектующие



Преимуществами организации являются собственный станочный парк, отсутствие зависимости от импортного сырья и материалов, большой опыт в производстве специализированной продукции, гибкие условия работы, возможность производства под торговыми марками заказчика, конкурентные цены.
Организация в своей работе постоянно совершенствует методологию изготовления, обновляет оборудование, внедряет новые технологии производства, повышает производительность для того, чтобы предоставлять покупателям лучшее соотношение цены и качества своей продукции.
Компания ООО «Инструменты юга» успешно зарекомендовало себя как ответственного и надежного поставщика, благодаря чему продолжительное время является одним из основных поставщиков лидеров рынка малярного инструмента в России. Организация всегда открыта к сотрудничеству с оптовыми клиентами и готова предложить наилучшие условия работы.

производственные мощности:

1млн
единиц инструмента в год



ОТРАСЛИ ЭКОНОМИКИ / ОБОРУДОВАНИЕ

АО «КАСКАД»



Руководитель
Джанкезов Аслан Умарович

Адрес предприятия
369009, Российская Федерация,
Карачаево-Черкесская Республика,
г. Черкесск, ул. Демиденко, зд. 192/1

Телефон
8 (8782) 25-00-65

E-mail
referent@oaokaskad.ru

ИНН
0901021006





веб-сайт

ОТРАСЛИ ЭКОНОМИКИ / ОБОРУДОВАНИЕ

Компания АО «КАСКАД» осуществляет разработку, производство и продажу счетчиков электроэнергии и электромонтажных устройств наивысшего качества, предназначенных для применения в быту и на промышленных предприятиях с целью технического и коммерческого учета.

Производство счетчиков электроэнергии было начато в 2007 году. С тех пор линейка продукции ежегодно расширяется в соответствии с развитием рынка и потребностями наших клиентов. В 2010 году производство начало разработку многотарифных счетчиков для автоматизированных систем контроля и управления электроэнергией (АСКУЭ). Данное направление на сегодняшний день является наиболее приоритетным для компании.



В настоящее время АО «КАСКАД» реализует самый большой проект на территории республик Северного Кавказа по внедрению систем АСКУЭ, который включает более 600 000 точек учета на основе счетчиков нашего производства.

Основными преимуществами сотрудничества с компанией являются:

- Большой опыт работы – с 1969 года;
- Современные производственные площади;
- Гибкая ценовая политика;
- Собственная испытательная, химическая и метрологическая лаборатории;
- Собственный инструментальный цех для производства изделий для личных нужд и нужд потребителей;
- Индивидуальный подход к потребностям каждого клиента;
- Гарантия качества изделий.





ОТРАСЛИ ЭКОНОМИКИ / ОБОРУДОВАНИЕ

АО «ХОЛОДМАШ»



Руководитель
Лохманов Валентин Вячеславович

Адрес предприятия
369000, Российская Федерация,
Карачаево-Черкесская Республика,
г. Черкесск, пл. Кирова, 21

Телефон
8 (8782) 26-33-69

E-mail
holodmash@bk.ru

ИНН
0901001987





веб-сайт

АО «Холодмаш», правопреемник Черкесского завода холодильного машиностроения, основано как предприятие по производству холодильного оборудования в 1961 году и с тех пор является одним из лидеров в этой области отечественного холодильного машиностроения. Более полувека предприятие выпускает унифицированные ряды фреоновых и аммиачных комплексных холодильных машин, выполненных в виде моноблока или в виде агрегатов. Кроме того, АО «Холодмаш» производит компрессорные установки специального назначения, в том числе для перекачки сжиженных углеводородных газов СУГ.
Собственное производство и отлаженные связи с зарубежными партнерами определяют гибкость ценовой политики предприятия, минимальные на рынке сроки изготовления и поставки продукции.

НАШИ ПАРТНЁРЫ

Bitzer
Copeland brand products
ALCO CONTROLS
ALFA LAVAL
MYCOM
DORIN

В Филармонии Карачаево-Черкессии 22 сентября 2023 года отмечали вековой юбилей одного из старейших промышленных предприятий нашего региона – АО «Холодмаш». В зале – старожилы предприятия, бывшие руководители, стоявшие у руля в самые сложные периоды, представители профессиональных семейных династий, ветераны производства, нынешний коллектив, близкие и родные работников завода.
Председатель Комитета по промышленности, транспорту, строительству, связи и энергетике Народного Собрания КЧР Крым Шнахов от имени коллег и от себя лично поздравил всех причастных к празднику. Он отметил, что «Холодмаш» вошел в летопись региона как предприятие, внесшее огромный вклад в развитие республики, ее промышленности, экономики и социальной сферы. Депутат поблагодарил всех, кто честно трудился и трудится на заводе.



ОТРАСЛИ ЭКОНОМИКИ / ОБОРУДОВАНИЕ

АО «ЗАВОД ЭЛИЯ»





Руководитель
Тамбиев Абубакир Хасанович

Адрес предприятия
369380, Российская Федерация,
Карачаево-Черкесская Республика,
Малокарачаевский район, с. Учкекен, пер. Подгорный, 1

Телефон
8 (87877) 2-37-81

E-mail
zavodeliya@inbox.ru

ИНН
0906000602

веб-сайт

АО «Завод Элия» основан в 1967 году. Предприятие создавалось в системе Министерства Электронной промышленности СССР для организации разработки, освоения и серийного выпуска микроэлектронных компонентов всех видов приемки. За неполных 12 лет предприятие выросло в современное Производственное объединение с многотысячным коллективом, имеющем в своем составе пять заводов и ОКБ (опытно-конструкторское бюро).

Предприятие является единственным в России производителем высокоточных постоянных проволочных резисторов С5-5, С5-5В, С5-16В, С5-16 МВ, ОС С5-5, ОС С5-5В, ОС С5-16В, ОС С5-16МВ. Более 80% продукции завода поставляется в рамках Гособоронзаказа. АО «Завод Элия» включен в Сводный реестр предприятий оборонно-промышленного комплекса. Завод выпускает более 1 миллиона штук резисторов в год.

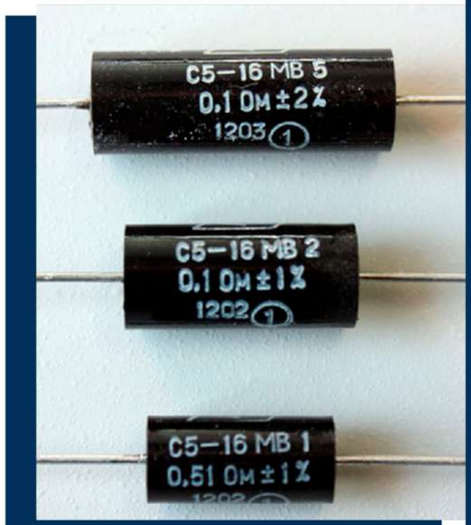

Новые производственные мощности были запущены в 2023 году: цех для изготовления нестандартного оборудования и оснастки. В данном цеху установлены новые современные станки с ЧПУ. Завод так же запустил гальванический цех с высокотехнологическим оборудованием.
Предприятие модернизировало центральную испытательную станцию, полностью обновив оборудование.

АО «Завод Элия» так же изготавливает:

- Нестандартное оборудование для различных сфер деятельности;
- Оснастку - прессформы для термопластавтоматов;
- Оснастку - штампы для вертикальных и горизонтальных прессов;
- Оборудование для порошковой покраски;
- Оборудование для легкой промышленности;
- Кованные изделия;
- Металлические изделия и конструкции используя кованные изделия;
- Различную корпусную мебель под заказ на итальянском оборудовании.

ОТРАСЛИ ЭКОНОМИКИ / ОБОРУДОВАНИЕ



ФАРМАЦЕВТИЧЕСКАЯ ПРОМЫШЛЕННОСТЬ



АО «ФЛОРА КАВКАЗА»



Руководитель
Кочкаров Тимур Сагитович

Адрес предприятия
369260, Российская Федерация,
Карачаево-Черкесская Республика,
Урупский район, ст-ца Преградная, ул. Подгорная, д. 62 а

Телефон
8 (87876) 6-21-42

E-mail
info@flora-kavkaza.ru

ИНН
0912001280





АО «Флора Кавказа» создано на основе Преградненской заготовительно-сбытовой базы, учрежденной в 1957году.
Предприятие расположено на юге европейской части России в Карачаево-Черкесской республике, граничащей с Краснодарским, Ставропольским краем и Кабардино-Балкарией.
В Урупском районе гармонично сочетаются равнины с горами Кавказа. Это уникальное сочетание климата, географической местности и состава почвы послужило причиной образования предприятия, специализирующегося на заготовке и переработке лекарственных растений.
Вся выпускаемая АО «Флора Кавказа» продукция внесена в государственный реестр лекарственных средств.



Предприятие имеет в своем составе:

- Дробильный цех;
- Сушильный цех;
- Фасовочный цех;
- Галеновой цех;
- Посевные площади;
- Отделы контроля качества;
- Административный отдел.

Предприятие производит:

- Капли;
- Масло;
- Порошки;
- Растворы;
- Настойки;
- Сиропы;
- Экстракты сухие;
- Экстракты жидкие.



Предприятием зарегистрированы и производятся следующие лекарственные препараты:

- Настойки - валерианы, женьшеня, календулы, пиона, пустырника;
- Растворы - борной кислоты, бриллиантового зеленого, йода, Люголя с глицерином, перекиси водорода;
- Сиропы - солодки, Пертуссин.

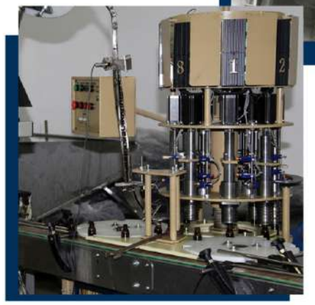

ОТРАСЛИ ЭКОНОМИКИ / ФАРМАЦЕВТИЧЕСКАЯ ПРОМЫШЛЕННОСТЬ



ПРОИЗВОДСТВО САНИТАРНО-ГИГИЕНИЧЕСКИХ ИЗДЕЛИЙ



ОТРАСЛИ ЭКОНОМИКИ / ПРОИЗВОДСТВО САНИТАРНО-ГИГИЕНИЧЕСКИХ ИЗДЕЛИЙ

ООО «БУМФА ГРУПП»



Руководитель
Шебзухов Аслан Эльмурзович

Адрес предприятия
369000, Российская Федерация,
Карачаево-Черкесская Республика,
г. Черкесск, ул. Привокзальная, 16

Телефон
8 (8652) 66-78-10

E-mail
bumfa@bumfa.ru

ИНН
0901047011

Видео о компании

веб-сайт

Производственное предприятие ООО «Бумфа Групп» сегодня является одним из ведущих предприятий России в своей отрасли. Это современное, развивающееся предприятие, уверенно входящее в тройку лидеров по выпуску гигиенической и косметической продукции.

Свою деятельность компания начинала с производства туалетной бумаги и сервировочных салфеток. Проводя постоянную работу по расширению ассортимента производимой продукции, продуктовый портфель компании на текущий период состоит из бумаги для гигиены, бумажных сервировочных салфеток, бумажных платочков, тряпок хозяйственно-бытового назначения, косметических ватных дисков, палочек и влажных салфеток.

ООО «Бумфа Групп» в числе первых трёх Российских производителей и первыми на Юге России в 2005 году начали производить влажные салфетки

В производстве влажных салфеток любого вида - освежающих и для снятия макияжа, детских и гипоаллергенных - используются европейские ингредиенты пропиточной композиции, сертифицированные на территории Европейского и Таможенного союзов. Основа лосьонов - талая ледниковая вода знаменитого горного курорта Архыз, что дает оптимальное сочетание натуральности и гигиеничности. Применяемая упаковка дает гарантию сохранения всех свойств салфеток, в том числе и влажности до трех лет.

Качество продукции «Бумфа Групп» подтвердили многочисленные исследования, одно из которых, например, проводилось специально по запросу компании «Beiersdorf» в лабораториях Германии.

Производственные мощности:

200

наименований продукции под зарегистрированными торговыми марками в разных ценовых сегментах









Контракты:

ВкусВилл · Ашан · X5 · Магнит · Лента · О'КЕЙ

ОТРАСЛИ ЭКОНОМИКИ / ПРОИЗВОДСТВО САНИТАРНО-ГИГИЕНИЧЕСКИХ ИЗДЕЛИЙ



ПРОИЗВОДСТВО МЕБЕЛИ



ООО «КЭМИ»

КЭМИ



Руководитель
Охтова Расима Мухадиновна

Адрес предприятия
369001, Российская Федерация,
Карачаево-Черкесская Республика,
г. Черкесск, пер. Строителей, д.11

Телефон
8 (928) 391-57-77

E-mail
kemi.mebel@bk.ru

ИНН
0901024134



Основная деятельность ООО «Кэми» заключается в оказании услуг по производству корпусной мебели.

Важным моментом является то, что офис производителя находится в центре города, здесь клиенты могут ознакомиться с интересующей их мебелью, которая представлена в ассортименте. Характерной чертой производимой мебели является ее качество.

Оборудование обслуживает персонал широкого профиля – все это позволяет добиться желаемого результата.
Немаловажным моментом является то, что фирма по желанию клиента производит доставку мебели по месту назначения.
Компания сотрудничает с надежными партнерами, поставляющими лучшие материалы и комплектующие, применяемые в производстве мягкой и корпусной мебели. На предприятии ежедневно трудятся высокопрофессиональные сотрудники.

Более
20
лет на рынке

Полный цикл производства

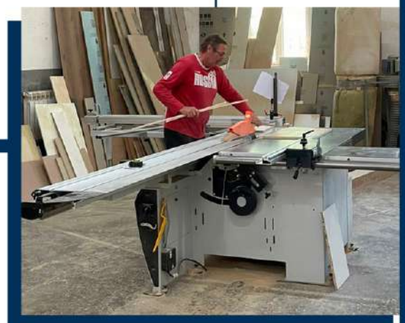

Фирма предлагает клиентам следующее:

- Производство любой корпусной мебели;
- Производство мягкой мебели;
- Консультации квалифицированного специалиста по вопросам оформления квартиры, офиса;
- Доставку мебели по месту назначения.







ОТРАСЛИ ЭКОНОМИКИ / ПРОИЗВОДСТВО МЕБЕЛИ



ПИЩЕВАЯ ПРОМЫШЛЕННОСТЬ



АО «АКВАЛАЙН»

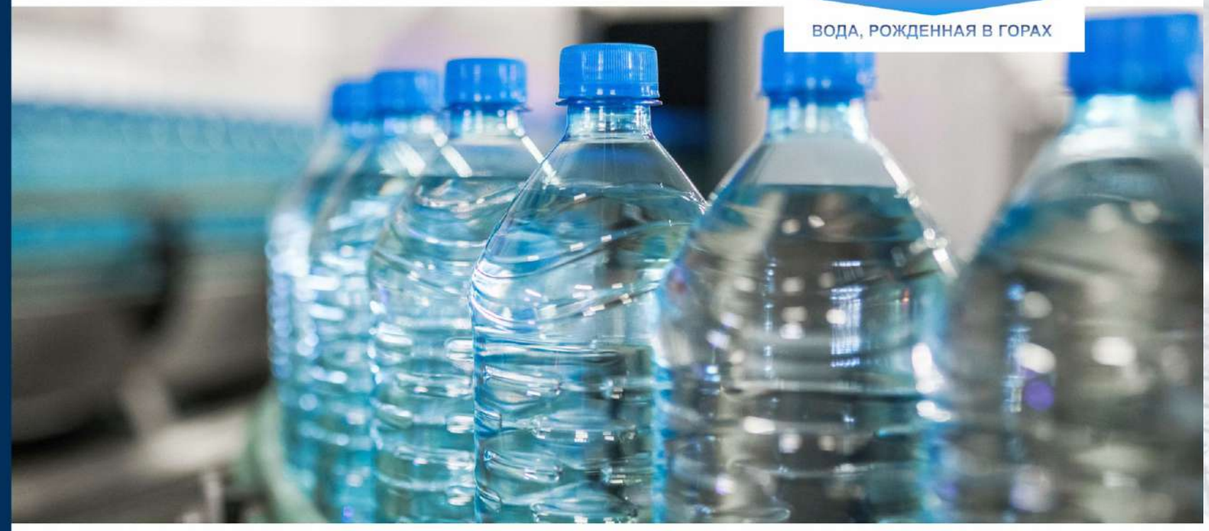

Руководитель
Петрова Светлана Николаевна

Адрес предприятия
369000, Российская Федерация,
Карачаево-Черкесская Республика,
г. Черкесск, ул. 1-ая Подгорная, зд. 45/1

Телефон
8 (8782) 21 06 09

E-mail
aqualine@aqualine.ru

ИНН
0901039797



веб-сайт

АО «Аквалайн» - это ведущее российское предприятие по розливу бутилированной воды и безалкогольных напитков. Основано в 1998 году. Входит в ТОП-10 производителей бутилированной воды (по данным NielsenIQ, 2023 год, в л).

Заводы компании расположены в Карачаево-Черкесской Республике, которая отличается природными источниками минеральной воды высокого качества.
Добываемая вода отличается уникальным составом, обладает мягким приятным вкусом, оказывает благотворное воздействие на организм.
ISO 22000 - продукция АКВАЛАЙН произведена в соответствии с сертифицированной системой менеджмента безопасности пищевой продукции ГОСТ Р ИСО 22000-2018.
Бренды минеральной воды премиального качества «Легенда гор Архыз» и «Псыж» представлены в ключевых федеральных сетях и продаются на всей территории РФ.

Продукты компании:









ООО «АРХЫЗ ОРИГИНАЛ»

АРХЫЗ VITA



Руководитель
Соловьев Валерий Владимирович

Адрес предприятия
360993, Российская Федерация,
Карачаево-Черкесская Республика,
г. Черкесск, ул. Пятигорское шоссе, зд. 11, каб. 5

Телефон
8 (8782) 21-30-21

E-mail
info@holdingaqua.ru

ИНН
7734408893

~1500
МЕТРОВ
НАД УРОВНЕМ МОРЯ

ООО «Архыз Оригинал» входит в группу компаний «Холдинг Аква» - крупнейшего на юге России производителя и поставщика минеральной воды и ее ведущего экспортера в стране.

«Архыз Оригинал» имеет несколько производственных площадок :

Заводы в селе Архыз и Черкесске общей мощностью

41 тыс

бутылок в час

Завод в поселке Винсады (Ставрополье)

10 тыс

бутылок в час

Награды:

«Архыз VITA» стал одним из победителей проекта Комсомольской правды «50 легендарных брендов»

«Архыз VITA» добывается на Архызском месторождении из нескольких скважин: 131-К, 131-К-1. «Архыз VITA» - вода естественного происхождения без искусственной минерализации и дополнительной обработки. Общая минерализация воды соответствует уровню столовых вод.

Продукты компании:

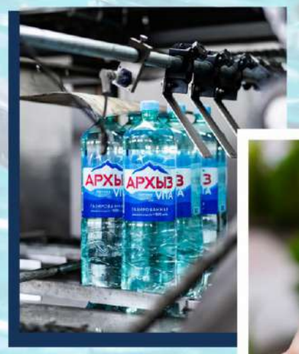







ОТРАСЛИ ЭКОНОМИКИ / ПИЩЕВАЯ ПРОМЫШЛЕННОСТЬ

ЗАО «КАРАЧАЕВСКИЙ ПИВЗАВОД»



Руководитель
Текеев Руслан Умарович

Адрес предприятия
369200, Российская Федерация,
Карачаево-Черкесская Республика,
г. Карачаевск, ул. Кирова, д. 22

Телефон
8 (87879) 22-62-4

E-mail
pivzawod@yandex.ru

ИНН
0902011018

веб-сайт

ЗАО «Карачаевский пивзавод» постоянный участник российской экспозиции международной выставки «Зелёная неделя (Берлин) и программы «100 лучших товаров России».

Продукты компании:



Минеральная питьевая вода «Ледниковая» - сертификат и отличительный приз GOLDEN STANDART-2005 международной программы «Партнёрство ради прогресса» (Париж).



Минеральная вода «Теберда 1» - золотая медаль международной специализированной выставки MILAN-2001.

Безалкогольные напитки

«Груша»	«Тархун»	«Апельсин-лайт»
«Саяны»	«Крем-сода»	«Лимон-лайм»



ОТРАСЛИ ЭКОНОМИКИ / ПИЩЕВАЯ ПРОМЫШЛЕННОСТЬ

ОТРАСЛИ ЭКОНОМИКИ / ПЩЕВАЯ ПРОМЫШЛЕННОСТЬ

ООО
СД «ХАЛЯЛЬ»

ХИЦУНОВ



Руководитель
Хицунов Сергей Сергеевич

Адрес предприятия
369000, Российская Федерация,
Карачаево-Черкесская Республика,
г. Черкесский, ул. Октябрьская, д. 1 литера Ж, помещ. 1

Телефон
8 (800) 201-11-18

E-mail
info@khitsunov.moscow

ИНН
0912005292

веб-сайт

Первое производство бренда располагалось в городе Невиномысск, на предприятии работали сами члены семьи, а покупатели узнавали о продуктах друг от друга без какой-либо дополнительной рекламы.
В течение 10 лет Хицуновы наращивали производство, оттачивая процессы и инвестируя в оборудования только собственные средства без привлечения инвестиций и постепенно представляя продукты в других регионах России.
В 2022 году компания обновила собственный производственный комплекс, располагающийся в городе Черкесск - теперь его площадь составляет 1500 квадратных метров, а максимальная мощность переработки в настоящий момент составляет 10 тонн в сутки.

Продукция «Хицунов» представлена в 15 регионах, среди которых Ингушетия, Краснодарский край, Республика Адыгея, Ставропольский край, Москва и область, Республика Дагестан, Чеченская республика, Карачаево - Черкесская республика, Кабардино - Балкарская республика, Осетия, городах Астрахани, Ростове – на – Дону, Новом Уренгое, Сургуте, Сочи, Тюмени.

Вся продукция компании «Хицунов» имеет все необходимые декларации соответствия стандартам качества, а также сертификат, подтверждающий соответствие продуктов требованиям и стандартам «Халяль», дающий право производства и сбыта продукции с маркировкой «Халяль».



Амбассадоры бренда


Мурад Арсланбеков


Брайн Диаб


Хадижат Мавлатова


Бисо Чеченов

ХИЦУНОВ. ЦЕНИ МОМЕНТ!

ОТРАСЛИ ЭКОНОМИКИ / ПИЩЕВАЯ ПРОМЫШЛЕННОСТЬ

ООО «ФХ ФИРМА САТУРН»



Руководитель
Хапсироков Али Джамботович

Адрес предприятия
369330, Российская Федерация,
Карачаево-Черкесская Республика, г. Черкесск,
Адыге-Хабльский район, аул Адыге-Хабль, Первомайская ул., д. 143а

Телефон
8 (8782) 26-17-46

E-mail
saturn@saturn-milk.ru

ИНН
0903000428

видео о компании

веб-сайт

ООО «Фермерское хозяйство Фирма Сатурн» является одним из лидеров молочного рынка Юга России. Современный, динамично развивающийся производитель натуральных молочных продуктов высокого качества, использующий новейшие технологии с вековыми традициями молочной культуры Северного Кавказа.
«Фишкой» предприятия является термостатный, иными словами, домашний способ производства. Сквашивание продукта происходит в герметичной упаковке при заданном температурном режиме, а также с использованием традиционных заквасок с применением технологии индивидуального сквашивания. В отличие от резервуарного, этот способ очень затратный и требует много времени и кропотливого труда. Но и качество такой «молочки» принципиально иное. Термостатный способ, благодаря которым продукты имеют ценный, традиционный сливочный вкус натуральных домашних кисломолочных продуктов, позволяет бережно сохранить кисломолочную среду: полезные бактерии и микроорганизмы.

Один из секретов производства - использование собственной запатентованной оригинальной молочной закваски

«LactoCaucasus»

на её поиски, изучение и культивацию ушло более 10 лет!

Торговые марки

Бабулины продукты

1906
КАВКАЗСКИЙ ДОЛГОЖИТЕЛЬ

Продукты компании:







ОТРАСЛИ ЭКОНОМИКИ / ПИЩЕВАЯ ПРОМЫШЛЕННОСТЬ